

BRVM COMPOSITE	209,85
Variation Jour	-0,25 %
Variation annuelle	3,26 %

BRVM 30	105,64
Variation Jour	-0,29 %
Variation annuelle	5,64 %

BRVM PRESTIGE	97,96
Variation Jour	-1,19 %
Variation annuelle	-2,04 %

Evolution des indices

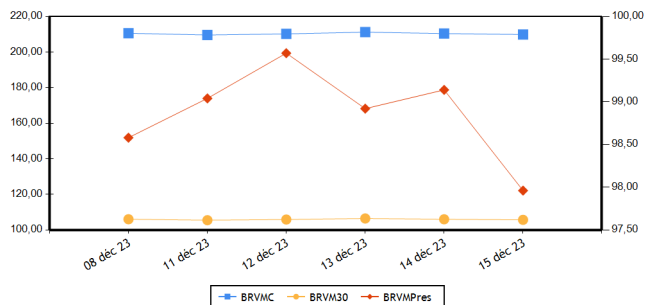

Volumes et valeurs transigés

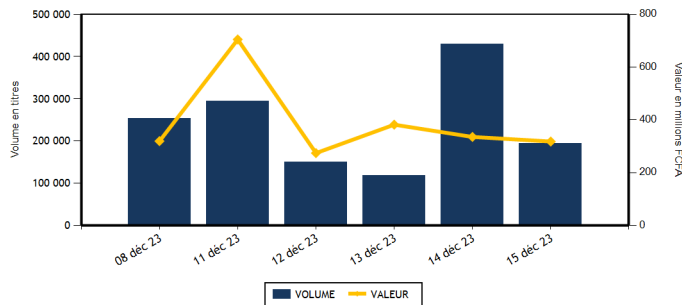

Actions	Niveau	Evol. Jour
Capitalisation boursière (FCFA)(Actions & Droits)	7 807 132 213 561	-0,25 %
Volume échangé (Actions & Droits)	192 209	-55,23 %
Valeur transigée (FCFA) (Actions & Droits)	301 385 342	-8,94 %
Nombre de titres transigés	45	4,65 %
Nombre de titres en hausse	11	10,00 %
Nombre de titres en baisse	16	14,29 %
Nombre de titres inchangés	18	-5,26 %

Obligations	Niveau	Evol. Jour
Capitalisation boursière (FCFA)	10 316 982 118 291	0,05 %
Volume échangé	2 177	165,16 %
Valeur transigée (FCFA)	16 593 500	275,25 %
Nombre de titres transigés	4	-33,33 %
Nombre de titres en hausse	3	
Nombre de titres en baisse	0	-100,00 %
Nombre de titres inchangés	1	-50,00 %

PLUS FORTES HAUSSES

Titres	Cours	Evol. Jour	Evol. annuelle
SOGB CI (SOGC)	3 445	7,49 %	-39,24 %
FILTISAC CI (FTSC)	1 810	7,42 %	13,13 %
ORAGROUP TOGO (ORGT)	2 890	7,04 %	-26,37 %
NEI-CEDA CI (NEIC)	705	6,82 %	-11,88 %
CROWN SIEM CI (SEMC)	795	6,71 %	16,91 %

PLUS FORTES BAISES

Titres	Cours	Evol. Jour	Evol. annuelle
NESTLE CI (NTLC)	6 980	-7,49 %	-15,34 %
UNIWAX CI (UNXC)	540	-6,90 %	-29,87 %
SAFCA CI (SAFC)	1 200	-4,00 %	36,36 %
ONATEL BF (ONTBF)	2 200	-3,51 %	-31,25 %
SMB CI (SMBC)	10 500	-1,36 %	54,41 %

INDICES PAR COMPARTIMENT

Base = 100 au 02 janvier 2023	Nombre de sociétés	Valeur	Evol. Jour	Evol. annuelle	Volume	Valeur	PER moyen
BRVM-PRESTIGE	10	97,96	-1,19 %	-2,04 %	116 700	96 414 862	5,93
BRVM-PRINCIPAL	36	103,59	0,43 %	3,59 %	75 509	204 970 480	13,97

INDICES SECTORIELS

Base = 100 au 14 juin 1999	Nombre de sociétés	Valeur	Evol. Jour	Evol. annuelle	Volume	Valeur	PER moyen
BRVM - INDUSTRIE	11	101,00	-1,66 %	-3,09 %	38 842	82 092 740	39,48
BRVM - SERVICES PUBLICS	5	511,70	-0,72 %	4,60 %	14 343	69 823 585	8,55
BRVM - FINANCES	15	85,66	0,45 %	13,44 %	124 224	121 061 812	6,79
BRVM - TRANSPORT	2	364,38	-0,33 %	6,64 %	1 726	2 566 615	8,08
BRVM - AGRICULTURE	5	156,36	2,10 %	-44,86 %	5 396	13 423 880	6,37
BRVM - DISTRIBUTION	7	331,44	-0,30 %	-7,56 %	7 578	12 332 580	11,53
BRVM - AUTRES SECTEURS	1	1 098,16	6,59 %	-6,32 %	100	84 130	-

Indicateurs	BRVM COMPOSITE
PER moyen du marché	10,61
Taux de rendement moyen du marché	8,45
Taux de rentabilité moyen du marché	10,58
Nombre de sociétés cotées	46
Nombre de lignes obligataires	133
Volume moyen annuel par séance	481 628,00
Valeur moyenne annuelle par séance	1 147 180 735,87

Indicateurs	BRVM COMPOSITE
Ratio moyen de liquidité	2,95
Ratio moyen de satisfaction	61,79
Ratio moyen de tendance	2 091,23
Ratio moyen de couverture	4,78
Taux de rotation moyen du marché	0,02
Prime de risque du marché	3,52
Nombre de SGI participantes	30

Définitions

Volume moyen annuel par séance = Volume annuel échangé / nombre de séances
 Valeur moyenne annuelle par séance = Valeur annuelle échangée / nombre de séances
 Ratio moyen de liquidité = Moyenne des ratios de liquidité (Titres échangés / Volume des ordres de vente)
 Ratio moyen de satisfaction = Moyenne des ratios de satisfaction (Titres échangés / Volume des ordres d'achat)
 Ratio moyen de tendance = Moyenne des ratios de tendance (Volume des ordres d'achat / Volume des ordres de vente)
 Ratio moyen de couverture = Moyenne des ratios de couverture (Volume des ordres de vente / Volume des ordres d'achat)
 Taux moyen de rotation = moyenne des taux de rotation des actions cotées (volume transigé/capital flottant)
 PER moyen du marché = moyenne des PER des actions cotées ayant un PER positif
 Taux de rendement moyen = moyenne des taux de rendement des actions cotées ayant distribué un dividende
 Taux de rentabilité moyen = moyenne des taux de rentabilité des actions cotées
 Prime de risque du marché = (1 / le PER moyen du marché) - le taux de référence actuel des emprunts d'Etat

BOURSE REGIONALE DES VALEURS MOBILIERES
 Siège Social : Abidjan - Côte d'Ivoire, 18 av. Joseph Anoma
 Adresse : 01 BP 3802 Abidjan 01
 Tel : +225 20 31 55 50 / +225 20 32 66 85
 Fax : +225 20 32 66 84
 E-mail : brvm@brvm.org Site web : www.brvm.org



MARCHE DES ACTIONS

Sect. Act. (*)	Symbole	Titre	Cours Précédent	Cours du jour		Variation jour	Séance de cotation		Cours Référence	Variation de l'année précédente	Dernier dividende payé		Rdt. Net	PER
				Ouv.	Clôt.		Volume	Valeur			Montant net	Date		
COMPARTIMENT PRESTIGE			97,96	points		-1,19 %								
AGR	PALC	PALM CI	6 790	6 785	6 775	-0,22 %	209	1 402 240	6 775	-34,76 %	1 213,63	19-juil.-23	17,91 %	2,51
AGR	SPHC	SAPH CI	1 870	1 870	1 865	-0,27 %	1 402	2 614 805	1 865	-62,66 %	294,30	29-sept.-23	15,78 %	2,85
DIS	TTLT	TOTAL CI	1 800	1 800	1 800	0,00 %	4 061	7 306 810	1 800	-5,01 %	175,53	21-sept.-23	9,75 %	9,23
DIS	TTLS	TOTAL SN	2 500	2 500	2 515	0,60 %	1 245	2 963 065	2 515	-0,79 %	241,01	13-juil.-23	9,58 %	9,67
FIN	ETIT	ECOBANK TRANS. INCORP. TG	18	18	18	0,00 %	100 770	1 739 667	18	-5,26 %	0,60	8-juin-23	3,36 %	1,42
FIN	SGBC	SOCIETE GENERALE COTE D'IVOIRE	16 000	16 000	16 000	0,00 %	404	6 464 000	16 000	37,87 %	1 112,43	31-mai-23	6,95 %	6,67
IND	NTLC	NESTLE CI	7 545	6 980	6 980	-7,49 %	555	3 873 900	6 980	-15,34 %	728,10	8-août-23	10,43 %	9,27
IND	SMBC	SMB CI	10 645	10 500	10 500	-1,36 %	2 800	27 820 160	10 500	54,41 %	720,00	31-août-23	6,86 %	8,69
SPU	ONTBF	ONATEL BF	2 280	2 200	2 200	-3,51 %	3 181	6 998 200	2 200	-31,25 %	287,88	26-juin-23	13,09 %	6,69
SPU	SNTS	SONATEL SN	17 200	17 000	17 000	-1,16 %	2 073	35 232 015	17 000	11,84 %	1 500,00	30-mai-23	8,82 %	6,10
TOTAL							116 700	96 414 862						

COMPARTIMENT PRINCIPAL			103,59	points		0,43 %								
AGR	SCRC	SUCRIVOIRE	485	480	490	1,03 %	1 217	588 910	490	-47,03 %	40,50	20-août-21	8,27 %	
AGR	SICC	SICOR CI	3 060	3 050	3 050	-0,33 %	23	70 150	3 050	-43,57 %	1 919,00	25-sept.-00		15,35
AGR	SOGC	SOGB CI	3 205	3 445	3 445	7,49 %	2 545	8 747 775	3 445	-39,24 %	558,00	17-juil.-23	16,20 %	4,75
AUT	STAC	SETAO CI	835	780	890	6,59 %	100	84 130	890	-6,32 %	66,15	18-juil.-22	7,43 %	
DIS	ABJC	SERVAIR ABIDJAN CI	1 295	1 295	1 295	0,00 %	20	25 900	1 295	0,00 %	92,00	31-août-23	7,10 %	11,14
DIS	BNBC	BERNABE CI	1 050	1 050	1 050	0,00 %	223	234 150	1 050	-47,50 %	150,00	24-juil.-23	14,29 %	3,84
DIS	CFAC	CFAO MOTORS CI	870	875	860	-1,15 %	1 670	1 432 665	860	-7,53 %	27,45	15-sept.-23	3,19 %	28,19
DIS	PRSC	TRACTAFRIC MOTORS CI	1 800	1 800	1 800	0,00 %	80	144 000	1 800	-43,66 %	224,10	13-sept.-23	12,45 %	5,06
DIS	SHEC	VIVO ENERGY CI	810	810	810	0,00 %	279	225 990	810	8,00 %	29,00	28-oct.-22	3,58 %	13,60
FIN	BICC	BICI CI	6 800	6 805	6 805	0,07 %	20	136 100	6 805	-0,66 %	401,40	31-juil.-23	5,90 %	9,15
FIN	BOAB	BANK OF AFRICA BN	6 400	6 400	6 400	0,00 %	699	4 473 600	6 400	7,56 %	627,00	25-mai-23	9,80 %	6,78
FIN	BOABF	BANK OF AFRICA BF	6 900	6 850	6 850	-0,72 %	671	4 591 350	6 850	31,73 %	577,00	5-mai-23	8,42 %	5,92
FIN	BOAC	BANK OF AFRICA CI	6 850	6 845	6 850	0,00 %	618	4 220 075	6 850	85,14 %	540,00	28-avr.-23	7,88 %	6,83
FIN	BOAM	BANK OF AFRICA ML	1 500	1 490	1 495	-0,33 %	586	874 240	1 495	6,79 %	271,00	15-mai-19		11,12
FIN	BOAN	BANK OF AFRICA NG	5 450	5 400	5 450	0,00 %	505	2 725 150	5 450	-5,79 %	613,80	25-mai-23	11,26 %	6,99
FIN	BOAS	BANK OF AFRICA SENEGAL	3 220	3 105	3 200	-0,62 %	4 265	13 214 440	3 200	30,61 %	187,50	1-juin-23	5,86 %	4,93
FIN	CBIBF	CORIS BANK INTERNATIONAL	8 845	8 845	8 800	-0,51 %	108	951 525	8 800	4,89 %	525,00	6-juil.-23	5,97 %	4,99
FIN	ECOC	ECOBANK COTE D'IVOIRE	6 900	6 900	6 900	0,00 %	4 831	33 042 545	6 900	39,53 %	549,00	30-mai-22	7,96 %	8,52
FIN	NSBC	NSIA BANQUE COTE D'IVOIRE	5 800	5 800	5 800	0,00 %	155	898 750	5 800	-2,93 %	363,60	7-juil.-23	6,27 %	4,43
FIN	ORGT	ORAGROUP TOGO	2 700	2 650	2 890	7,04 %	3 131	8 604 415	2 890	-26,37 %	59,52	17-juil.-20	2,06 %	10,45
FIN	SAFC	SAFCA CI	1 250	1 250	1 200	-4,00 %	82	98 700	1 200	36,36 %	23,04	29-juil.-11		
FIN	SIBC	SOCIETE IVOIRIENNE DE BANQUE	5 430	5 440	5 490	1,10 %	7 379	39 027 255	5 490	19,74 %	495,00	11-août-23	9,02 %	6,85
IND	CABC	SICABLE CI	1 020	1 025	1 020	0,00 %	748	764 650	1 020	-12,82 %	69,00	2-août-23	6,76 %	5,62
IND	FTSC	FILTISAC CI	1 685	1 685	1 810	7,42 %	11 488	19 995 715	1 810	13,13 %	235,00	30-juil.-21	12,98 %	166,32
IND	NEIC	NEI-CEDA CI	660	615	705	6,82 %	4 858	3 184 405	705	-11,88 %	35,25	22-sept.-23	5,00 %	7,42
IND	SEMC	CROWN SIEM CI	745	750	795	6,71 %	11 515	8 054 310	795	16,91 %	14,40	28-déc.-21	1,81 %	8,40
IND	SIVC	AIR LIQUIDE CI	810	755	850	4,94 %	1 714	1 377 765	850	25,93 %	63,00	29-sept.-17		18,43
IND	SLBC	SOLIBRA CI	90 000	90 000	90 000	0,00 %	5	450 000	90 000	8,11 %	4 050,00	12-août-22	4,50 %	121,70

IND	STBC	SITAB CI	6 090	5 900	6 090	0,00 %	2 562	15 123 770	6 090	-11,09 %	551,00	27-juil.-23	9,05 %	9,51
IND	UNLC	UNILEVER CI	5 000	5 000	5 000	0,00 %	1	5 000	5 000	-28,83 %	1 233,00	9-juil.-12		
IND	UNXC	UNIWAX CI	580	580	540	-6,90 %	2 596	1 443 065	540	-29,87 %	60,75	29-juil.-22	11,25 %	
SPU	CIEC	CIE CI	1 900	1 900	1 890	-0,53 %	7 770	14 331 845	1 890	-5,03 %	157,50	31-juil.-23	8,33 %	10,78
SPU	ORAC	ORANGE COTE D'IVOIRE	10 600	10 600	10 600	0,00 %	1 217	12 806 465	10 600	3,82 %	752,76	15-juin-23	7,10 %	10,40
SPU	SDCC	SODE CI	4 680	4 680	4 680	0,00 %	102	455 060	4 680	-14,36 %	450,00	15-sept.-23	9,62 %	8,76
TRP	SDSC	BOLLORE	1 495	1 495	1 490	-0,33 %	1 726	2 566 615	1 490	6,81 %	92,00	20-nov.-23	6,17 %	8,08
TRP	SVOC	MOVIS CI	2 395	SP	SP	0,00 %			2 395	0,00 %	270,00	5-juil.-99		
TOTAL							75 509	204 970 480						

TOTAL
TOTAL - Marché des actions

192 209 301 385 342

Secteurs d'activités (*) : AGR = Agriculture, AUT = Autres Secteurs, DIS = Distribution, FIN = Finances, IND = Industrie, TRP = Transport, SPU = Services Publics

MARCHE DES DROITS

Symbole	Titre	Cours Précédent	Cours du jour		Variation jour	Séance de cotation		Cours Référence	Variation depuis l'origine	Parité	Periode de négociation	
			Ouv.	Clôt.		Volume	Valeur				Début	fin

TOTAL
TOTAL - Marché des droits
Légende:

(d) Ex-dividende (V) Variation par rapport au cours de référence

Cours du jour: Ouv.: Ouverture Clôt.: Clôture Moy.: Moyen

Mentions : NC: Non Coté Ex-c: Ex-coupon Ex-d: Ex-droit SP: Suspendu Val-T: Valeur Théorique

PER = Cours / BNPA selon les données disponibles Rdt. Net: Rendement net (DNPA / Cours)

Comp.: 1 - Premier Compartiment 2 - Second Compartiment 3 - Compartiment de croissance

Ratio de liquidité = Titres échangés / Volume des ordres de vente

: Progression de l'indice sectoriel : Stabilité de l'indice sectoriel : Recul de l'indice sectoriel

MARCHE DES OBLIGATIONS

Symbole	Titre	Valeur nominale	Cours Précédent	Cours du jour	Cours Référence	Séance de cotation		Coupon couru	Coupon d'intérêt		Type Amort	
						Volume	Valeur		Période	Montant net		Eché.
OBLIGATIONS D'ETAT												
EOM.010	ETAT DU MALI 6,20 % 2022-2029	10 000	10 000	NC	10 000			10,16	A	620,00	9-déc.-24	ACD
EOM.011	ETAT DU MALI 6,40 % 2023-2030	10 000	10 000	NC	10 000			440,66	A	640,00	7-avr.-24	ACD
EOM.012	ETAT DU MALI 6,50 % 2023-2030	10 000	10 000	NC	10 000			248,63	A	650,00	28-juil.-24	ACD
EOM.02	Etat du Mali 6.50% 2017-2024	2 000	2 000	NC	2 000			84,89	A	130,00	20-avr.-24	AC
EOM.03	ETAT DU MALI 6,50 % 2018-2025	4 000	4 000	NC	4 000			50,16	A	260,00	7-oct.-24	AC
EOM.04	ETAT DU MALI 6,50% 2019-2027	8 000	8 000	NC	8 000			221,64	A	520,00	12-juil.-24	AC
EOM.05	ETAT DU MALI 6,50% 2020-2028	10 000	10 000	NC	10 000			467,08	A	650,00	27-mars-24	ACD
EOM.06	ETAT DU MALI 6,50% 2020-2027	8 000	8 000	NC	8 000			21,20	A	520,00	2-déc.-24	AC
EOM.07	ETAT DU MALI 6.50% 2021-2031	10 000	9 875	NC	9 875			431,56	A	650,00	16-avr.-24	AC
EOM.08	ETAT DU MALI 6,20 % 2022-2032	10 000	10 000	NC	10 000			167,70	A	620,00	7-sept.-24	ACD
EOM.09	ETAT DU MALI 6,30% 2022-2032	10 000	10 000	NC	10 000			10,33	A	630,00	9-déc.-24	ACD
EOS.010	ETAT DU SENEGAL 6,15 % 2023-2030	10 000	10 000	NC	10 000			130,10	S	307,50	29-mars-24	ACD
EOS.011	ETAT DU SENEGAL 6,35 % 2023-2033	10 000	9 660	10 000	10 000	50	500 000	134,33	S	317,50	29-mars-24	ACD
EOS.012	ETAT DU SENEGAL 6,15 % 2023-2028	10 000	10 000	NC	10 000			411,11	S	615,00	14-févr.-24	ACD
EOS.013	ETAT DU SENEGAL 6,30 % 2023-2030	10 000	10 000	NC	10 000			421,14	S	630,00	14-févr.-24	ACD
EOS.014	ETAT DU SENEGAL 6,50 % 2023-2033	10 000	10 000	NC	10 000			434,51	S	650,00	14-févr.-24	ACD
EOS.07	ETAT SENEGAL 6.30% 2015-2025	10 000	10 000	NC	10 000			34,52	S	314,14	25-mai-24	ACD
EOS.08	ETAT DU SENEGAL 5,95% 2022-2034	10 000	10 000	NC	10 000			572,18	A	595,00	29-déc.-23	ACD
EOS.09	ETAT DU SENEGAL 6,00 % 2023-20	10 000	9 700	NC	9 700			126,92	S	300,00	29-mars-24	ACD
TPBF.010	TPBF 6,50% 2020 - 2028	7 500	7 575	NC	7 575.01			57,27	S	243,75	20-sept.-24	ACD
TPBF.011	TPBF 6,50 % 2020-2028	8 334	8 251	NC	8 250.66			234,06	S	270,86	9-janv.-24	ACD
TPBF.012	TPBF 6.50% 2021-2031	10 000	10 000	NC	10 000			144,64	S	325,00	25-mars-24	ACD
TPBF.013	TPBF 6,50 % 2021 - 2031	10 000	10 000	NC	10 000			286,14	S	325,00	6-janv.-24	ACD
TPBF.014	TPBF 6,30% 2022-2034	10 000	10 000	NC	10 000			181,73	S	315,00	1-mars-24	ACD
TPBF.015	ETAT DU BURKINA 6,30 % 2022-2	10 000	9 900	NC	9 900			51,92	S	315,00	15-mai-24	ACD
TPBF.016	ETAT DU BURKINA 6% 2023-2028	10 000	10 000	NC	10 000			257,61	S	300,00	10-janv.-24	ACD
TPBF.04	TPBF 6.50% 2017-2027	10 000	10 000	NC	10 000			243,31	S	326,78	31-janv.-24	ACD
TPBF.05	TPBF 6,50% 2017-2024	10 000	10 000	NC	10 000			300,14	S	325,00	29-déc.-23	ACD
TPBF.06	TPBF 6.50% 2018-2025	10 000	10 000	NC	10 000			17,76	S	325,00	5-juin-24	ACD
TPBF.07	TPBF 6,50% 2018 - 2025	10 000	10 000	NC	10 000			53,57	S	325,00	15-mai-24	AC
TPBF.08	TPBF 6,50% 2019-2027	10 000	10 000	NC	10 000			69,26	S	323,22	6-mai-24	ACD
TPBF.09	TPBF 6,50% 2019 - 2027	10 000	10 000	NC	10 000			120,77	S	325,00	8-avr.-24	ACD
TPBJ.03	TPBJ 6,50% 2020-2028	10 000	10 000	NC	10 000			198,91	A	650,00	25-août-24	AC
TPBJ.04	TPBJ 5,50 % 2022-2037	10 000	10 000	NC	10 000			434,29	A	550,00	1-mars-24	AC
TPBJ.05	TPBJ 5,85 % 2022-2042	10 000	9 999	NC	9 999			461,93	A	585,00	1-mars-24	ACD
TPBJ.06	TPBJ 5,75% 2022-2037	10 000	10 600	10 700	10 700	1 087	11 453 500	219,95	A	575,00	28-juil.-24	ACD
TPBJ.07	TPBJ 5,70% 2023-2030	10 000	10 001	NC	10 001			431,39	A	570,00	13-mars-24	AC
TPBJ.08	TPBJ 6,20% 2023-2038	10 000	10 000	NC	10 000			469,23	A	620,00	13-mars-24	AC
TPCI.017	TPCI 3% 2014-2024	(¹) 10 000	10 000	NC	10 000			146,72	S	150,00	19-déc.-23	ACD
TPCI.019	TPCI 5.99% 2015-2025	10 000	10 000	NC	10 000			351,87	A	599,00	14-mai-24	ACD
TPCI.021	TPCI 6% 2016-2028	10 000	10 000	NC	10 000			411,48	A	600,00	8-avr.-24	ACD
TPCI.022	TPCI 5.90% 2016 - 2026	10 000	9 700	NC	9 700			295,00	A	590,00	15-juin-24	ACD
TPCI.023	TPCI 5.90% 2016-2026	10 000	9 650	NC	9 650			45,14	A	590,00	17-nov.-24	ACD
TPCI.024	TPCI 6.25% 2017-2029	10 000	9 980	NC	9 980			129,78	S	312,50	31-mars-24	ACD
TPCI.025	TPCI 5,95% 2017-2024 A	10 000	9 700	NC	9 700			84,54	S	297,50	24-avr.-24	ACD
TPCI.026	TPCI 5,95% 2017-2024 B	10 000	10 000	NC	10 000			57,21	S	297,50	10-mai-24	ACD
TPCI.027	TPCI 6% 2017-2025	10 000	10 250	NC	10 250			277,05	S	300,00	29-déc.-23	ACD
TPCI.028	TPCI 6% 2018 - 2026	10 000	10 000	NC	10 000			221,31	A	600,00	2-août-24	ACD
TPCI.029	TPCI 6% 2018-2026	10 000	10 000	NC	10 000			186,89	A	600,00	19-avr.-24	ACD
TPCI.030	TPCI 5,95% 2018-2025	4 000	4 000	NC	4 000			1,30	S	119,00	13-juin-24	ACD
TPCI.031	TPCI 5,75% 2019 - 2026	10 000	10 230	NC	10 230			279,64	A	575,00	20-juin-24	ACD
TPCI.032	TPCI 2,23% 2019-2026	10 000		NC				108,45	A	223,00	20-juin-24	ACD
TPCI.033	TPCI 5.75% 2019-2026	6 000	6 240	NC	6 240			254,51	A	345,00	20-mars-24	ACD
TPCI.034	TPCI 6% 2019-2029	7 500	7 500	NC	7 500			331,97	A	450,00	20-mars-24	ACD
TPCI.035	TPCI 5,75% 2019 -2026	10 000	10 250	NC	10 250			246,65	A	575,00	11-juil.-24	ACD
TPCI.036	TPCI 5,75% 2019- 2026	10 000	10 000	NC	10 000			182,24	A	575,00	21-août-24	ACD
TPCI.037	TPCI 5,80% 2019-2026	6 000	6 000	NC	6 000			10,46	A	348,00	4-déc.-24	ACD
TPCI.038	TPCI 5,75% 2019-2026	6 000	6 000	NC	6 000			10,37	A	345,00	4-déc.-24	ACD
TPCI.039	TPCI 5,75% 2019 - 2026	6 000	6 420	NC	6 420			55,61	A	345,00	17-oct.-24	ACD

TPCI.O40	TPCI 5,75% 2019-2026	8 000	7 840	NC	7 840	427,23	A	460,00	10-janv.-24	ACD
TPCI.O41	TPCI 5,80% 2020-2027	10 000	10 000	NC	10 000	459,56	A	580,00	29-févr.-24	ACD
TPCI.O42	TPCI 5,90% 2020-2030	10 000	10 000	NC	10 000	467,49	A	590,00	29-févr.-24	ACD
TPCI.O43	TPCI 5,90% 2020 - 2030	10 000	10 000	NC	10 000	380,44	A	590,00	23-avr.-24	ACD
TPCI.O44	TPCI 5,80% 2020 - 2027	10 000	9 620	NC	9 620	373,99	A	580,00	23-avr.-24	ACD
TPCI.O45	TPCI 5,80% 2020 -2027	8 000	8 000	NC	8 000	230,73	A	464,00	16-juin-24	ACD
TPCI.O46	TPCI 5,90% 2020 - 2030	8 750	8 925	NC	8 925	256,71	A	516,25	16-juin-24	ACD
TPCI.O47	TPCI 5,80% 2020 - 2027	8 000	8 200	NC	8 200	230,73	A	464,00	16-juin-24	ACD
TPCI.O48	TPCI 5,80% 2020- 2027	8 000	7 920	NC	7 920	176,22	A	464,00	29-juil.-24	ACD
TPCI.O49	TPCI 5,90% 2020- 2030	8 750	8 824	NC	8 824.38	196,06	A	516,25	29-juil.-24	ACD
TPCI.O50	TPCI 5,90% 2020-2030	8 750	8 750	NC	8 750	153,75	A	516,25	28-août-24	ACD
TPCI.O51	TPCI 5,80 % 2020-2027	8 000	8 000	NC	8 000	93,81	A	464,00	2-oct.-24	ACD
TPCI.O52	TPCI 5,90 % 2020 -2030	8 750	9 013	NC	9 012.50	104,38	A	516,25	2-oct.-24	ACD
TPCI.O53	TPCI 5,80% 2020-2027	8 000	8 480	NC	8 480	60,85	A	464,00	28-oct.-24	ACD
TPCI.O54	TPCI 5,90% 2020-2030	8 750	8 750	NC	8 750	67,70	A	516,25	28-oct.-24	ACD
TPCI.O55	TPCI 5,80% 2020 -2027	10 000	10 500	NC	10 500	565,70	A	580,00	24-déc.-23	ACD
TPCI.O56	TPCI 5,90% 2020- 2030	10 000	10 800	NC	10 800	575,45	A	590,00	24-déc.-23	ACD
TPCI.O57	TPCI 5,80% 2020-2027	8 000	7 680	NC	7 680	31,69	A	464,00	20-nov.-24	ACD
TPCI.O58	TPCI 5,80% 2021-2028	10 000	10 000	NC	10 000	445,30	A	580,00	9-mars-24	ACD
TPCI.O59	TPCI 5,90% 2021-2031	10 000	10 350	NC	10 350	452,98	A	590,00	9-mars-24	ACD
TPCI.O60	TPCI 5,80% 2021-2028	10 000	10 000	NC	10 000	342,30	A	580,00	13-mai-24	ACD
TPCI.O61	TPCI 5,90% 2021-2031	10 000	10 050	NC	10 050	348,20	A	590,00	13-mai-24	ACD
TPCI.O62	TPCI 5,80 % 2021 -2028	10 000	10 000	NC	10 000	266,23	A	580,00	30-juin-24	ACD
TPCI.O63	TPCI 5,90% 2021 -2031	10 000	10 000	NC	10 000	270,82	A	590,00	30-juin-24	ACD
TPCI.O64	TPCI 5,80 % 2021 - 2028	10 000	10 180	NC	10 180	191,75	A	580,00	16-août-24	ACD
TPCI.O65	TPCI 5,90 % 2021-2031	10 000	10 700	NC	10 700	122,51	A	590,00	30-sept.-24	ACD
TPCI.O66	TPCI 5,90% 2021-2031	10 000	9 950	NC	9 950	64,48	A	590,00	5-nov.-24	ACD
TPCI.O67	TPCI 5,90 % 2021-2036 (*)	10 000	10 200	NC	10 200	588,38	A	590,00	16-déc.-23	ACD
TPCI.O68	TPCI 5,90 % 2022-2037	10 000	10 000	NC	10 000	512,41	A	590,00	1-févr.-24	ACD
TPCI.O69	TPCI 5,75 % 2022-2037	10 000	10 000	NC	10 000	421,04	A	575,00	22-mars-24	ACD
TPCI.O70	TPCI 5,75 % 2022-2037	10 000	10 100	NC	10 100	361,34	A	575,00	29-avr.-24	ACD
TPCI.O71	TPCI 5,65% 2022-2032	10 000	10 150	NC	10 150	282,50	A	565,00	15-juin-24	ACD
TPCI.O72	TPCI 5,65% 2022-2029	10 000	9 500	NC	9 500	214,58	A	565,00	29-juil.-24	ACD
TPCI.O73	TPCI 5,75% 2022-2032	10 000	10 000	NC	10 000	218,37	A	575,00	29-juil.-24	ACD
TPCI.O74	TPCI 5,85% 2022-2042	10 000	10 000	NC	10 000	214,58	A	565,00	29-juil.-24	ACD
TPCI.O75	TPCI 5,65% 2022-2029	10 000	10 700	NC	10 700	106,52	A	565,00	7-oct.-24	ACD
TPCI.O76	TPCI 5,75% 2022-2032	10 000	10 000	NC	10 000	108,40	A	575,00	7-oct.-24	ACD
TPCI.O77	TPCI (TAUX DE BASE + SPREAD) % 2022-2029	10 000	10 000	NC	10 000	53,31	T	144,25	11-févr.-24	ACD
TPCI.O78	TPCI 5,65% 2022-2029	10 000	9 700	NC	9 700	3,09	A	565,00	13-déc.-24	ACD
TPCI.O79	TPCI 5,75% 2023-2030	10 000	9 992	NC	9 992	456,85	A	575,00	28-févr.-24	ACD
TPCI.O80	TPCI 6% 2023-2030	10 000	10 000	NC	10 000	347,54	A	600,00	17-mai-24	ACD
TPCI.O81	TPCI 5,90% 2023-2028	10 000	10 000	NC	10 000	220,85	A	590,00	31-juil.-24	ACD
TPCI.O82	TPCI 6,00% 2023-2030	10 000	10 000	NC	10 000	224,59	A	600,00	31-juil.-24	ACD
TPNE.O1	TRESOR PUBLIC DU NIGER 6,50% 2019-2026	10 000	10 000	NC	10 000	465,30	A	650,00	28-mars-24	ACD
TPNE.O2	TRESOR PUBLIC DU NIGER 6,50% 2019 - 2026	10 000	10 000	NC	10 000	241,53	A	650,00	1-août-24	ACD
TPNE.O3	TRESOR PUBLIC DU NIGER 6,5% 2020-2027	8 000	8 000	NC	8 000	194,64	A	520,00	31-juil.-24	ACD
TPNE.O4	TRESOR PUBLIC DU NIGER 6,30% 2	10 000	10 000	NC	10 000	194,51	A	630,00	24-août-24	ACD
TPNE.O5	TPNE 6,15 % 2022-2034	10 000	10 000	NC	10 000	327,66	A	615,00	3-juin-24	ACD
TPNE.O6	TRESOR PUBLIC DU NIGER 6,15% 2022 - 2034	10 000	10 000	NC	10 000	1,68	A	615,00	14-déc.-24	ACD
TPTG.O2	TPTG 6% 2022-2037	10 000	9 975	NC	9 975	47,54	A	600,00	16-nov.-24	ACD
TOTAL						1 137		11 953 500		

OBLIGATIONS REGIONALES

BIDC.O4	BIDC-EBID 6,10% 2017-2027	5 000	5 000	NC	5 000			151,67	A	305,00	16-juin-24	ACD
BIDC.O5	BIDC-EBID 6,40% 2019-2026	10 000	10 000	NC	10 000			271,30	S	320,00	12-janv.-24	ACD
BIDC.O6	BIDC-EBID 6,50 % 2021-2028	9 000	9 000	NC	9 000			43,16	S	290,90	18-mai-24	ACD
BIDC.O7	BIDC-EBID 5,90% 2022-2029	10 000	10 000	NC	10 000			9,67	S	295,00	9-juin-24	ACD
CRRH.O10	CRRH-UEMOA 6,10% 2022-2037	10 000	10 000	NC	10 000			222,12	S	305,00	3-févr.-24	AC
CRRH.O2	CRRH-UEMOA 6.10% 2012-2024	10 000	9 800	NC	9 800			250,30	S	305,00	17-janv.-24	AC
CRRH.O4	CRRH-UEMOA 6% 2014-2024	10 000	10 000	NC	10 000			275,41	S	300,00	30-déc.-23	AC
CRRH.O5	CRRH-UEMOA 5.85% 2015-2025	10 000	10 000	NC	10 000			262,13	S	294,10	4-janv.-24	AC
CRRH.O6	CRRH-UEMOA 5.85% 2016-2026	10 000	10 230	NC	10 230			262,30	S	292,50	3-janv.-24	ACD
CRRH.O7	CRRH-UEMOA 5.95% 2017-2029	5 000	5 000	NC	5 000			22,88	S	148,75	17-mai-24	AC
CRRH.O8	CRRH-UEMOA 5.95% 2018-2030	6 250	6 250	NC	6 250			179,84	S	185,94	21-déc.-23	AC
CRRH.O9	CRRH-UEMOA 6.05% 2018-2033	7 000	7 000	NC	7 000			204,81	S	211,75	21-déc.-23	AC
TOTAL								0		0		

OBLIGATIONS PRIVEES

BHSN.O1	DIASPORA BONDS BHS 6,25% 2019-	10 000	10 000	NC	10 000			269,81	S	314,21	10-janv.-24	ACD
FBOAD.O1	FCTC BOAD DOLI-P 6,10% 2023-2030	9 100	9 100	NC	9 100			130,79	S	276,79	20-mars-24	AC
FNSBC.O1	FCTC NSIA BANQUE 7 % 2020-2025 (*)	3 333	3 299	NC	3 299.33			56,54	T	57,17	16-déc.-23	ACD
FORBT.O1	FCTC ORABANK 7 % 2021-2026	7 222	7 728	NC	7 727.78			106,17	T	123,86	28-déc.-23	ACD
FTIMC.O1	FCTC TEYLIOM IMMO 7 % 2021-2028	7 500	8 025	NC	8 024.99			9,89	T	128,62	8-mars-24	ACD
ORGT.O2	ORAGROUP SA 7,15% 2021-2028	10 000	10 600	NC	10 600			97,68	S	357,50	26-avr.-24	ACD
PADS.O3	PAD 6,60% 2020-2027	8 000	8 280	NC	8 280			82,23	S	264,00	19-avr.-24	ACD
PTRC.O1	PETRO IVOIRE 6,80% 2022-2029 (*)	10 000	10 000	10 600	10 600	200	2 120 000	0,00	S	333,20	15-juin-24	ACD
SNLC.O1	SENELEC 6,50% 2018-2025	3 000	3 000	3 000	3 000	840	2 520 000	42,32	S	97,50	27-mars-24	AC
SNTS.O2	SONATEL 6,50% 2020-2027	8 000	8 000	NC	8 000			203,00	S	245,74	16-janv.-24	ACD
TOTAL						1 040	4 640 000					

SUKUK ET TITRES ASSIMILES

SUKSN.S2	SUKUK SN 6% 2016-2026	10 000	10 750	NC	10 750			236,67	S	306,67	26-janv.-24	ACD
SUKTG.S1	SUKUK TG 6.5% 2016-2026	10 000	10 000	NC	10 000			246,52	S	377,99	17-févr.-24	ACD
TOTAL						0	0					
TOTAL - Marché des obligations						2 177	16 593 500					

Légende :
 (#) (*) Ex-Coupon couru (#/#)Cours de référence amorti / Coupon couru Ex-c (#)Ex-marge de profits
 Cours du jour: Ouv.: Ouverture Clôt.: Clôture Moy.: Moyen
 Type Amort: Type d'Amortissement IF: In Fine AC: Amortissement Constant AD: Amortissement Dégressif ACD: Amortissement Constant Différé
 Période: Périodicité de paiement des coupons A: Annuelle S: Semestrielle T: Trimestrielle
 Eché.: Échéance de paiement des intérêts
 Mentions: NC: Non Coté Ex-c: Ex-coupon ou Ex-droit SP: Suspendu

INFORMATIONS
OPERATIONS EN COURS

Emetteur	Opération
VIVO ENERGY CI	Paiement de dividendes de 53 F CFA net par action, le 28/12/2023

AVIS

Entité	N°	Nature	Objet
BRVM	261-2023	Paiement Intérêts et remboursement	Paiement des intérêts semestriels et remboursement partiel du capital - CRRH-UEMOA 6% 2014-2024

COMMUNIQUES

Emetteur	N°	Nature	Objet
----------	----	--------	-------

QUANTITES RESIDUELLES
MARCHE DES ACTIONS

Symbole	Titre	Quantité résiduelle à l'achat	Cours Achat / Vente		Quantité résiduelle à la vente	Cours de Référence
ABJC	SERVAIR ABIDJAN CI	5	1,270	/ 1,295	579	1 295
BICC	BICI CI	5	6,805	/ 6,950	20	6 805
BNBC	BERNABE CI	1	1,035	/ 1,050	8 177	1 050
BOAB	BANK OF AFRICA BN	3	6,360	/ 6,400	3 645	6 400
BOABF	BANK OF AFRICA BF	2	6,840	/ 6,850	129	6 850
BOAC	BANK OF AFRICA CI	80	6,800	/ 6,850	541	6 850
BOAM	BANK OF AFRICA ML	7	1,495	/ 1,500	2 412	1 495
BOAN	BANK OF AFRICA NG	15	5,115	/ 5,450	189	5 450
BOAS	BANK OF AFRICA SENEGAL	15	3,150	/ 3,195	15	3 200
CABC	SICABLE CI	25	1,025	/ 1,060	100	1 020
CBIBF	CORIS BANK INTERNATIONAL	25	8,605	/ 8,800	192	8 800
CFAC	CFAO MOTORS CI	50	840	/ 860	1 390	860
CIEC	CIE CI	80	1,875	/ 1,890	4 840	1 890
ECOC	ECOBANK COTE D'IVOIRE	8	6,755	/ 6,900	36	6 900
ETIT	ECOBANK TRANS. INCORP. TG	319	17	/ 18	2 750 361	18
FTSC	FILTISAC CI	25	1,650	/ 1,810	6 055	1 810
NEIC	NEI-CEDA CI			/ 705	2 989	705
NSBC	NSIA BANQUE COTE D'IVOIRE	5	5,790	/ 5,800	7 940	5 800
NTLC	NESTLE CI			/ Marché	9 445	6 980
ONTBF	ONATEL BF	1	2,190	/ 2,200	1 178	2 200
ORAC	ORANGE COTE D'IVOIRE	1 297	10,500	/ 10,600	918	10 600
ORGT	ORAGROUP TOGO	161	2,890	/		2 890
PALC	PALM CI	40	6,500	/ 6,775	16	6 775
PRSC	TRACTAFRIC MOTORS CI	50	1,700	/ 1,800	204	1 800
SAFC	SAFCA CI			/ 1,200	5 044	1 200
SCRC	SUCRIVOIRE	50	460	/ 490	2 450	490
SDCC	SODE CI	43	4,450	/ 4,680	268	4 680
SDSC	BOLLORE	10	1,485	/ 1,490	15 489	1 490
SEMC	CROWN SIEM CI			/ 790	100	795
SGBC	SOCIETE GENERALE COTE D'IVOIRE	3	15,920	/ 16,000	521	16 000
SHEC	VIVO ENERGY CI	7	800	/ 810	14	810
SIBC	SOCIETE IVOIRIENNE DE BANQUE	25	5,350	/ 5,490	33	5 490
SICC	SICOR CI	10	3,060	/ 3,120	135	3 050
SIVC	AIR LIQUIDE CI			/ 850	165	850
SLBC	SOLIBRA CI	3	85,000	/ 90,000	1 180	90 000
SMBC	SMB CI	150	9,910	/ 10,500	34	10 500
SNTS	SONATEL SN	2	16,930	/ 17,000	4 281	17 000
SOGC	SOGB CI	243	3,205	/		3 445
SPHC	SAPH CI	210	1,860	/ 1,865	132	1 865
STAC	SETAO CI	115	845	/ 890	105	890
STBC	SITAB CI	10	5,800	/ 6,090	585	6 090
SVOC	MOVIS CI			/		2 395
TTLC	TOTAL CI	101	1,755	/ 1,800	4 239	1 800
TTLS	TOTAL SN	326	2,350	/ 2,515	30	2 515
UNLC	UNILEVER CI			/ 5,000	130	5 000
UNXC	UNIWAX CI			/ Marché	8 404	540

QUANTITES RESIDUELLES

MARCHE DES DROITS

Symbole	Titre	Quantité résiduelle à l'achat	Cours Achat / Vente	Quantité résiduelle à la vente	Cours de Référence
---------	-------	-------------------------------	---------------------	--------------------------------	--------------------

QUANTITES RESIDUELLES
MARCHE DES OBLIGATIONS

Symbole	Titre	Quantité résiduelle à l'achat	Cours Achat / Vente		Quantité résiduelle à la vente	Cours de Référence
BHSN.O1	DIASPORA BONDS BHS 6,25% 2019-		/			10 000
FBOAD.O1	FCTC BOAD DOLI-P 6,10% 2023-2030		/			9 100
FNSBC.O1	FCTC NSIA BANQUE 7 % 2020-2025		/			3 299
FORBT.O1	FCTC ORABANK 7 % 2021-2026	835	7,222.22	/		7 728
FTIMC.O1	FCTC TEYLIM IMMO 7 % 2021-2028	612	7,500	/		8 025
ORGT.O2	ORAGROUP SA 7,15% 2021-2028	202	10,000	/	10,600	990
PADS.O3	PAD 6,60% 2020-2027	1 092	8,000	/		8 280
PTRC.O1	PETRO IVOIRE 6,80% 2022-2029	210	10,000	/		10 600
SNLC.O1	SENELEC 6,50% 2018-2025		/	3,000	1 203	3 000
SNTS.O2	SONATEL 6,50% 2020-2027		/			8 000
EOM.O10	ETAT DU MALI 6,20 % 2022-2029		/	10,000	100	10 000
EOM.O11	ETAT DU MALI 6,40 % 2023-2030		/			10 000
EOM.O12	ETAT DU MALI 6,50 % 2023-2030		/			10 000
EOM.O2	Etat du Mali 6.50% 2017-2024		/			2 000
EOM.O3	ETAT DU MALI 6,50 % 2018-2025		/			4 000
EOM.O4	ETAT DU MALI 6,50% 2019-2027		/			8 000
TPTG.O2	TPTG 6% 2022-2037		/			9 975
TPNE.O1	TRESOR PUBLIC DU NIGER 6,50% 2019-2026		/			10 000
TPNE.O2	TRESOR PUBLIC DU NIGER 6,50% 2019 - 2026		/			10 000
TPNE.O3	TRESOR PUBLIC DU NIGER 6,5% 2020-2027		/			8 000
TPNE.O4	TRESOR PUBLIC DU NIGER 6,30% 2		/	9,900	31 500	10 000
TPNE.O5	TPNE 6,15 % 2022-2034		/	10,000	5 000	10 000
TPNE.O6	TRESOR PUBLIC DU NIGER 6,15% 2022 - 2034		/			10 000
TPCI.O77	TPCI (TAUX DE BASE + SPREAD) % 2022-2029		/			10 000
TPCI.O78	TPCI 5,65% 2022-2029		/			9 700
TPCI.O79	TPCI 5,75% 2023-2030		/			9 992
TPCI.O80	TPCI 6% 2023-2030		/	10,000	9 985	10 000
TPCI.O81	TPCI 5,90% 2023-2028		/			10 000
TPCI.O82	TPCI 6,00% 2023-2030		/			10 000
TPCI.O71	TPCI 5,65% 2022-2032		/	10,100	7	10 150
TPCI.O72	TPCI 5,65% 2022-2029		/			9 500
TPCI.O73	TPCI 5,75% 2022-2032		/			10 000
TPCI.O74	TPCI 5,85% 2022-2042		/			10 000
TPCI.O75	TPCI 5,65% 2022-2029		/			10 700
TPCI.O76	TPCI 5,75% 2022-2032		/			10 000
TPCI.O65	TPCI 5,90 % 2021-2031		/			10 700
TPCI.O66	TPCI 5,90% 2021-2031		/			9 950
TPCI.O67	TPCI 5,90 % 2021-2036		/	10,175	12	10 200
TPCI.O68	TPCI 5,90 % 2022-2037		/	10,000	9 700	10 000
TPCI.O69	TPCI 5,75 % 2022-2037		/	10,000	2 000	10 000
TPCI.O70	TPCI 5,75 % 2022-2037		/	10,100	9	10 100
TPCI.O59	TPCI 5,90% 2021-2031		/			10 350
TPCI.O60	TPCI 5,80% 2021-2028		/			10 000
TPCI.O61	TPCI 5,90% 2021-2031		/			10 050
TPCI.O62	TPCI 5,80 % 2021 -2028		/			10 000
TPCI.O63	TPCI 5,90% 2021 -2031		/			10 000
TPCI.O64	TPCI 5,80 % 2021 - 2028		/			10 180
TPCI.O53	TPCI 5,80% 2020-2027		/			8 480
TPCI.O54	TPCI 5,90% 2020-2030		/			8 750
TPCI.O55	TPCI 5,80% 2020 -2027		/			10 500

TPCI.056	TPCI 5,90% 2020- 2030			/			10 800
TPCI.057	TPCI 5,80% 2020-2027			/			7 680
TPCI.058	TPCI 5,80% 2021-2028			/	10,000	2	10 000
TPCI.047	TPCI 5,80% 2020 - 2027			/			8 200
TPCI.048	TPCI 5,80% 2020- 2027			/			7 920
TPCI.049	TPCI 5,90% 2020- 2030			/			8 824
TPCI.050	TPCI 5,90% 2020-2030			/			8 750
TPCI.051	TPCI 5,80 % 2020-2027			/			8 000
TPCI.052	TPCI 5,90 % 2020 -2030			/			9 013
TPCI.041	TPCI 5,80% 2020-2027			/			10 000
TPCI.042	TPCI 5,90% 2020-2030			/	10,050	7	10 000
TPCI.043	TPCI 5,90% 2020 - 2030			/			10 000
TPCI.044	TPCI 5,80% 2020 - 2027			/			9 620
TPCI.045	TPCI 5,80% 2020 -2027			/			8 000
TPCI.046	TPCI 5,90% 2020 - 2030			/			8 925
TPCI.035	TPCI 5,75% 2019 -2026			/			10 250
TPCI.036	TPCI 5,75% 2019- 2026			/			10 000
TPCI.037	TPCI 5,80% 2019-2026			/			6 000
TPCI.038	TPCI 5,75% 2019-2026			/			6 000
TPCI.039	TPCI 5,75% 2019 - 2026			/			6 420
TPCI.040	TPCI 5,75% 2019-2026	11	Marché	/			7 840
TPCI.029	TPCI 6% 2018-2026			/			10 000
TPCI.030	TPCI 5,95% 2018-2025			/			4 000
TPCI.031	TPCI 5,75% 2019 - 2026			/			10 230
TPCI.032	TPCI 2,23% 2019-2026			/			10 000
TPCI.033	TPCI 5.75% 2019-2026			/			6 240
TPCI.034	TPCI 6% 2019-2029			/			7 500
TPCI.023	TPCI 5.90% 2016-2026			/			9 650
TPCI.024	TPCI 6.25% 2017-2029			/			9 980
TPCI.025	TPCI 5,95% 2017-2024 A			/			9 700
TPCI.026	TPCI 5,95% 2017-2024 B			/			10 000
TPCI.027	TPCI 6% 2017-2025			/			10 250
TPCI.028	TPCI 6% 2018 - 2026			/	10,000	4	10 000
TPBJ.07	TPBJ 5,70% 2023-2030			/			10 001
TPBJ.08	TPBJ 6,20% 2023-2038			/			10 000
TPCI.017	TPCI 3% 2014-2024			/			10 000
TPCI.019	TPCI 5.99% 2015-2025			/			10 000
TPCI.021	TPCI 6% 2016-2028			/			10 000
TPCI.022	TPCI 5.90% 2016 - 2026			/			9 700
TPBF.08	TPBF 6,50% 2019-2027			/			10 000
TPBF.09	TPBF 6,50% 2019 - 2027	4	10,000	/			10 000
TPBJ.03	TPBJ 6,50% 2020-2028	20	9,800	/			10 000
TPBJ.04	TPBJ 5,50 % 2022-2037			/			10 000
TPBJ.05	TPBJ 5,85 % 2022-2042			/	10,000	2 000	9 999
TPBJ.06	TPBJ 5,75% 2022-2037			/			10 700
TPBF.015	ETAT DU BURKINA 6,30 % 2022-2			/			9 900
TPBF.016	ETAT DU BURKINA 6% 2023-2028			/	9,400	240	10 000
TPBF.04	TPBF 6.50% 2017-2027			/	10,000	252	10 000
TPBF.05	TPBF 6,50% 2017-2024			/			10 000
TPBF.06	TPBF 6.50% 2018-2025			/			10 000
TPBF.07	TPBF 6,50% 2018- 2025			/			10 000
EOS.09	ETAT DU SENEGAL 6,00 % 2023-20			/			9 700
TPBF.010	TPBF 6,50% 2020 - 2028			/	7,575.01	1 500	7 575
TPBF.011	TPBF 6,50 % 2020-2028			/			8 251
TPBF.012	TPBF 6.50% 2021-2031			/			10 000

TPBF.O13	TPBF 6,50 % 2021 - 2031			/	10,100	6	10 000
TPBF.O14	TPBF 6,30% 2022-2034			/	10,000	45 002	10 000
EOS.O11	ETAT DU SENEGAL 6,35 % 2023-2033			/			10 000
EOS.O12	ETAT DU SENEGAL 6,15 % 2023-2028	70	10,000	/			10 000
EOS.O13	ETAT DU SENEGAL 6,30 % 2023-2030	70	10,000	/			10 000
EOS.O14	ETAT DU SENEGAL 6,50 % 2023-2033	70	10,000	/			10 000
EOS.O7	ETAT SENEGAL 6.30% 2015-2025			/			10 000
EOS.O8	ETAT DU SENEGAL 5,95% 2022-2034			/			10 000
EOM.O5	ETAT DU MALI 6,50% 2020-2028			/			10 000
EOM.O6	ETAT DU MALI 6,50% 2020-2027			/	8,000	20	8 000
EOM.O7	ETAT DU MALI 6.50% 2021-2031			/			9 875
EOM.O8	ETAT DU MALI 6,20 % 2022-2032			/			10 000
EOM.O9	ETAT DU MALI 6,30% 2022-2032			/			10 000
EOS.O10	ETAT DU SENEGAL 6,15 % 2023-2030			/			10 000
BIDC.O4	BIDC-EBID 6.10% 2017-2027			/	5,000	300	5 000
BIDC.O5	BIDC-EBID 6,40% 2019-2026			/			10 000
BIDC.O6	BIDC-EBID 6,50 % 2021-2028	17	8,730	/			9 000
BIDC.O7	BIDC-EBID 5,90% 2022-2029			/	10,000	401	10 000
CRRH.O10	CRRH-UEMOA 6,10% 2022-2037			/			10 000
CRRH.O2	CRRH-UEMOA 6.10% 2012-2024			/			9 800
CRRH.O4	CRRH-UEMOA 6% 2014-2024			/			10 000
CRRH.O5	CRRH-UEMOA 5.85% 2015-2025			/			10 000
CRRH.O6	CRRH-UEMOA 5.85% 2016-2026			/			10 230
CRRH.O7	CRRH-UEMOA 5.95% 2017-2029			/			5 000
CRRH.O8	CRRH-UEMOA 5.95% 2018-2030			/			6 250
CRRH.O9	CRRH-UEMOA 6.05% 2018-2033			/			7 000

SUKUK ET TITRES ASSIMILES

Symbole	Titre	Quantité résiduelle à l'achat	Cours Achat / Vente	Quantité résiduelle à la vente	Cours de Référence
SUKSN.S2	SUKUK SN 6% 2016-2026		/		10 750
SUKTG.S1	SUKUK TG 6.5% 2016-2026		/		10 000

CALENDRIER DES ASSEMBLEES GENERALES
ANNEE : 2023

Société	Nature	Date	Heure	Lieu
MOVIS CI	Ordinaire	28/11/2023	09:30:00	Siège social de MOVIS CI sis Vridi, Zone Industrielle, Rue des conteneurs
VIVO ENERGY CI	Ordinaire	21/11/2023	09:00:00	Espace Latrille Events II-Plateaux Boulevard Latrille
UNILEVER CI	Ordinaire	31/10/2023	10:00:00	La salle Tamarin de l'Hôtel Azalaï
BOLLORE TRANSPORT & LOGISTICS	Ordinaire	20/10/2023	09:00:00	Amphithéâtre de l'immeuble CRRAE-UMOA, sise au plateau, Avenue Delafosse prolongée, face à l'hôtel PULLMAN à Abidjan
SMB	Ordinaire	17/10/2023	15:00:00	Salle ABIDJAN de l'hôtel RADISSON BLU sis à Abidjan-Port-Bouët, Boulevard de l'Aéroport
CROWN SIEM CI	Ordinaire	29/09/2023	09:00:00	Maison de l'Entreprise, au Plateau, à l'Angle du Boulevard de la République et de l'Avenue Lamblin
SICOR	Ordinaire	26/07/2023	09:00:00	Hôtel Palm Club, Cocody
SITAB	Ordinaire	30/06/2023	10:30:00	Hôtel PULLMAN
AIR LIQUIDE CI	Mixte	27/06/2023	09:00:00	SALLE DE CONFÉRENCE DE LA CRRAE-UMOA
SUCRIVOIRE	Ordinaire	27/06/2023	09:30:00	VISIOCONFERENCE
CFAO MOTORS CI	Ordinaire	27/06/2023	09:00:00	Au siège social, sis à Abidjan, 117, Boulevard de Marseille
BICI CI	Ordinaire	27/06/2023	10:00:00	Auditorium de la Maison des Entreprises (siège de la CGECI) sise au Plateau
TRACTAFRIC CI	Ordinaire	26/06/2023	10:00:00	Hôtel AZALAI ABIDJAN sis Marcory, Bd VGE, en face de Cap Sud, à côté de la banque BGFI
FILTISAC CI	Ordinaire	22/06/2023	10:00:00	Espace Latrille Events II-Plateaux Boulevard Latrille Abidjan - Cocody
FILTISAC CI	Ordinaire	22/06/2023	10:00:00	Espace Latrille Events II-Plateaux Boulevard Latrille - Abidjan - Cocody
UNIWAX CI	Ordinaire	22/06/2023	09:00:00	Espace Latrille Events, sis à Abidjan, Cocody II-Plateaux (Carrefour Duncan)
SODECI	Ordinaire	21/06/2023	09:00:00	Siège social sis, 1, Avenue Christiani Treichville ABIDJAN
PALM CI	Ordinaire	21/06/2023	09:30:00	VISIOCONFERENCE
CIE CI	Ordinaire	20/06/2023	10:00:00	VISIOCONFERENCE
NEI-CEDA CI	Ordinaire	19/06/2023	14:30:00	Hôtel TIAMA, à Abidjan
SETAO CI	Ordinaire	16/06/2023	10:00:00	Hôtel TIAMA (salon EBENE) - Abidjan Plateau
SAFCA CI	Ordinaire	16/06/2023	10:00:00	Siège de la société sis à Abidjan, 1, Rue des Carrossiers, Zone 3C (face SOCOCE Treichville)
TOTAL	Ordinaire	15/06/2023	10:00:00	Radisson Blu Hotel Abidjan Airport sis au boulevard de l'Aéroport Abidjan, Port Bouët
TOTAL SENEGAL S.A.	Ordinaire	13/06/2023	10:00:00	Hôtel Radisson Blu Dakar
SERVAIR ABIDJAN CI	Ordinaire	13/06/2023	11:00:00	Salle JEWELS de la CGECI sise à la Maison de l'Entreprise au Plateau
SOGB	Ordinaire	13/06/2023	11:00:00	Immeuble CRRAE - UEMOA sis à Abidjan Plateau
SAPH CI	Ordinaire	12/06/2023	14:00:00	VISIOCONFERENCE
BERNABE CI	Ordinaire	08/06/2023	10:00:00	Salle de conférence GEWELS de la Maison du Patronat Ivoirien (CGECI) au Plateau
SOLIBRA	Mixte	31/05/2023	09:00:00	Espace CRISTAL 8, rue du Chevalier de Clieu Zone 4 C « Salle PLATINIUM » ABIDJAN
ORAGROUP	Ordinaire	31/05/2023	09:30:00	Hôtel 2 Février situé à Place de l'indépendance, BP 131 Lomé.
ECOBANK TG	Mixte	17/05/2023	10:30:00	Salle de Conférence du Centre Panafricain Ecobank, 2365, Boulevard du Mono, Lomé, Togo
SIB	Ordinaire	12/05/2023	10:00:00	CRRAE - UEMOA (Abidjan-Plateau - Angle Boulevard Botreau Roussel - Rue privée CRRAE-UMOA)
NESTLE CI	Ordinaire	12/05/2023	10:00:00	Espace CRISTAL 8, rue du Chevalier de Clieu Zone 4 C « Salle DIAMANT » ABIDJAN
ONATEL BF	Ordinaire	09/05/2023	10:30:00	ROYAL BEACH HÔTEL, OUAGADOUGOU-BURKINA FASO
ECOBANK CI	Ordinaire	26/04/2023	10:00:00	Hôtel Radisson Blu, sis à Abidjan Port-Bouët, route de l'Aéroport International Félix Houphouët Boigny
BOLLORE TRANSPORT & LOGISTICS	Extraordinaire	20/04/2023	10:00:00	Salle Kodjo EBOUCLE du palais de la culture sis à Treichville, Avenue Christiani à Abidjan
SONATEL	Ordinaire	18/04/2023	10:00:00	PAR VISIOCONFERENCE dans ses locaux situés au Technopole à Dakar
CORIS BANK INTERNATIONAL	Ordinaire	17/04/2023	09:00:00	Sopatel Hôtel Silmandé SA
BANK OF AFRICA BN	Ordinaire	14/04/2023	10:00:00	Hôtel GOLDEN TULIP à Cotonou
SGB CI	Ordinaire	13/04/2023	09:00:00	Espace Latrille Events, sis à Abidjan Commune de Cocody, aux Deux-plateaux Boulevard Latrille

ORANGE CI	Ordinaire	13/04/2023	10:00:00	Au siège de la société, sis à Abidjan, Cocody Riviera Golf, Boulevard de France, Immeuble Orange Village
ORAGROUP	Extraordinaire	31/03/2023	09:00:00	Hôtel 2 FEVRIER de Lomé
BANK OF AFRICA SN	Ordinaire	31/03/2023	09:30:00	Immeuble Elan II au 2ème étage, Almadies, zone 12, route de Ngor à Dakar
SICABLE	Ordinaire	30/03/2023	10:00:00	Hôtel TIAMA , à Abidjan
BANK OF AFRICA ML	Ordinaire	30/03/2023	09:30:00	Siège de la banque à l'immeuble BANK OF AFRICA, Avenue du Mali, Quartier ACI 2000
BANK OF AFRICA NG	Ordinaire	30/03/2023	10:00:00	Centre de formation de BOA-NIGER sis à BOA siège
BANK OF AFRICA BF	Ordinaire	30/03/2023	10:00:00	Salle LAICO HOTEL OUAGA 2000
BANK OF AFRICA CI	Ordinaire	29/03/2023	10:00:00	Salle FROMAGER de l'hôtel IVOTEL du Plateau 10ème étage

L'actualité de la BRVM sur nos plateformes digitales

Infos BRVM

Pour recevoir les informations boursières par SMS, souscrivez :



Côte d'Ivoire : *430#

Bénin : *430*15#



Côte d'Ivoire : #139#

Burkina Faso : *310#



Côte d'Ivoire : *431#

Niger : *512*9#

Togo : *310#

Site web

www.brvm.org



Application Mobile

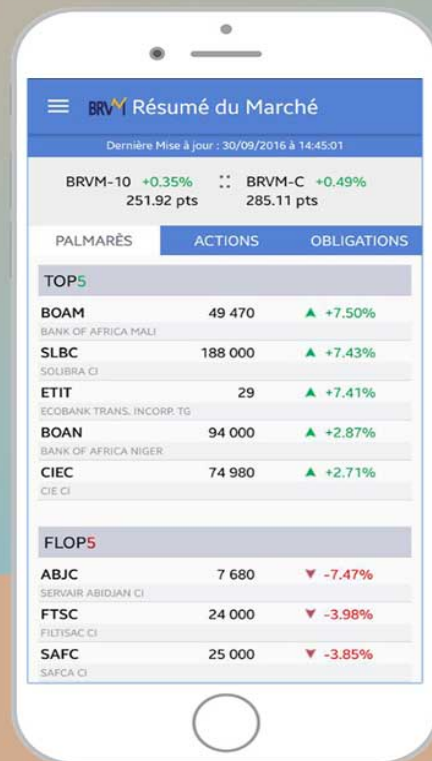

Disponible sur Google play

Disponible sur App Store

Nous suivre sur :



AVIS N° 261 - 2023 / BRVM / DG

CRRH-UEMOA 6 % 2014-2024

Paiement des intérêts semestriels et remboursement partiel du capital

La Bourse Régionale des Valeurs Mobilières (BRVM) porte à la connaissance du public et des intervenants du marché que la Caisse Régionale de Refinancement Hypothécaire de l'UEMOA (CRRH-UEMOA) procédera, le 30 décembre 2023, au paiement des intérêts semestriels et au remboursement partiel du capital de son emprunt obligataire dénommé "CRRH-UEMOA 6 % 2014-2024".

La fermeture des registres étant fixée au 30 décembre 2023, ledit titre (symbole : CRRH.04) cotera ex-coupon d'intérêts à partir du mercredi 27 décembre 2023.

Pour toute information complémentaire, veuillez contacter la SGI EDC Investment Corporation, Immeuble Ecobank, 2ième Etage - Avenue Houdaille, Place de la République - Abidjan Plateau, 01 B.P. 4107 Abidjan 01 Côte d'Ivoire, Tél : (225) 27 20 21 10 44, Fax : (225) 27 20 21 10 46, E-mail : eic@ecobank.com.

Fait à Abidjan, le 15 décembre 2023

Le Directeur Général



Dr. Edoh Kossi AMENOUNVE

11 décembre 2023

CALENDRIER DE PAIEMENT DES DIVIDENDES

ANNEE : 2023

Titres	Montant du dividende net par action en FCFA	Numéro de l'Avis	Date de publication de l'Avis au BOC	Ex-dividende	
				T-2	T
BOA COTE D'IVOIRE	540	053-2023 BRVMDG	11/04/2023	26/04/2023	28/04/2023
BOA BURKINA FASO	577	054-2023 BRVMDG	11/04/2023	03/05/2023	05/05/2023
SONATEL SENEGAL	1 500	059-2023 BRVMDG	19/04/2023	15/05/2023	17/05/2023
BOA NIGER	613,80	055-2023 BRVMDG	11/04/2023	23/05/2023	25/05/2023
BOA BENIN	627	064-2023 BRVMDG	20/04/2023	23/05/2023	25/05/2023
ECOBANK CI	549	081-2023 BRVMDG	12/05/2023	25/05/2023	30/05/2023
SOCIETE GENERALE CI	1 112,43	077-2023 BRVMDG	05/05/2023	26/05/2023	31/05/2023
BOA SENEGAL	187,5	056-2023 BRVMDG	11/04/2023	30/05/2023	01/06/2023
Ecobank Transnational Incorporated TG	0,6048	092-2023 BRVMDG	24/05/2023	06/06/2023	08/06/2023
ORANGE COTE D'IVOIRE	752,76	101-2023 BRVMDG	31/05/2023	13/06/2023	15/06/2023
ONATEL BF	287,8799	110-2023 BRVMDG	12/06/2023	22/06/2023	26/06/2023
CORIS BANK INTERNATIONAL BF	525	107-2023 BRVMDG	12/06/2023	04/07/2023	06/07/2023
NSIA BANQUE CI	363,6	123-2023 BRVMDG	22/06/2023	05/07/2023	07/07/2023
TOTAL SENEGAL	241,01	122-2023 BRVMDG	21/06/2023	11/07/2023	13/07/2023
SOGB CI	558	132-2023 BRVMDG	03/07/2023	13/07/2023	17/07/2023
PALM CI	1213,632	124-2023 BRVMDG	22/06/2023	17/07/2023	19/07/2023
BERNABE CI	150	139-2023 BRVMDG	10/07/2023	20/07/2023	24/07/2023
SITAB CI	551	145-2023 BRVMDG	13/07/2023	25/07/2023	27/07/2023
CIE CI	157,5	136-2023 BRVMDG	06/07/2023	27/07/2023	31/07/2023
BICI CI	401,40	146-2023 BRVMDG	14/07/2023	27/07/2023	31/07/2023
SICABLE CI	69	152-2023 BRVMDG	19/07/2023	31/07/2023	02/08/2023
NESTLE CI	728,1	148-2023 BRVMDG	17/07/2023	03/08/2023	08/08/2023
SIB CI	495	153-2023 BRVMDG	20/07/2023	09/08/2023	11/08/2023
SERVAIR ABIDJAN CI	92	149-2023 BRVMDG	17/07/2023	29/08/2023	31/08/2023
SMB CI	720	154-2023 BRVMDG	20/07/2023	29/08/2023	31/08/2023
TRACTAFRIC MOTORS CI	224,1	177-2023 BRVMDG	23/08/2023	11/09/2023	13/09/2023

11 décembre 2023

CALENDRIER DE PAIEMENT DES DIVIDENDES

ANNEE : 2023

Titres	Montant du dividende net par action en FCFA	Numéro de l'Avis	Date de publication de l'Avis au BOC	Ex-dividende	Date de paiement du dividende
				T-2	T
CFAO MOTORS CI	27,45	176-2023 BRVMDG	23/08/2023	13/09/2023	15/09/2023
SODE CI	450	174-2023 BRVMDG	21/08/2023	13/09/2023	15/09/2023
NEI-CEDA CI	35,25	181-2023 BRVMDG	28/08/2023	20/09/2023	22/09/2023
TOTAL CI	175,5258	188-2023 BRVMDG	05/09/2023	19/09/2023	21/09/2023
SAPH CI	294,30	193-2023 BRVMDG	12/09/2023	26/09/2023	29/09/2023
AFRICA GLOBAL LOGISTICS CI (ex BOLLORE TRANSPORT & LOGISTICS CI)	92	228-2023 BRVMDG	30/10/2023	16/11/2023	20/11/2023
VIVO ENERGY CI	53	257-2023 BRVMDG	11/12/2023	26/12/2023	28/12/2023

BULLETIN OFFICIEL

OPCVM: FONDS COMMUNS DE PLACEMENT ET SOCIÉTÉS D'INVESTISSEMENT A CAPITAL VARIABLE

vendredi 15 décembre 2023



Sociétés de gestion	Dépositaire	OPCVM	Catégorie	Origine	Valeur Liquidative				Variation			
					Précédente		Actuelle		Date	%	Précédent	%
					Valeur	Date	Valeur	Date				
QUOTIDIENNES												
AFRICABOURSE ASSET MANAGEMENT	AFRICABOURSE SA	FCP AAM CAPITAL SUR	M	5 000	8 236,45	27/11/2023	ND	ND	10/10/2012	-	-	
		FCP AAM EPARGNE CROISSANCE	D	5 000	8 076,61	11/12/2023	ND	ND	19/11/2012	-	-	
		FCP AAM OBLIGATIS	OATC	5 000	8 350,30	11/12/2023	ND	ND	12/09/2012	-	-	
		FCP AAM EPARGNE ACTION	A	5 000	5 543,26	11/12/2023	ND	ND	16/01/2017	-	-	
AFRICAM SA	SBIF	FCP VALORIS	D	5 000	9 758,73	14/07/2023	ND	ND	01/01/2013	-	-	
		FCP SECURITAS	OMLT	5 000	7 357,96	14/07/2023	ND	ND	01/01/2013	-	-	
		FCP CAPITAL PLUS	A	5 000	9 000,43	14/07/2023	ND	ND	01/01/2013	-	-	
AFRICAINA DE GESTION D'ACTIFS	SGI AGI	FCP CONFORT PLUS	OMLT	1 000	1 312,66	13/12/2023	1 309,79	14/12/2023	11/03/2019	30,98%	-0,22%	
		FCP CAPITAL PLUS	D	1 000	1 317,09	13/12/2023	1 309,30	14/12/2023	11/03/2019	30,93%	-0,591%	
ATLANTIC ASSET MANAGEMENT	ATLANTIQUE FINANCE	FCP ATLANTIQUE CROISSANCE	D	5 000	5 223,51	13/12/2023	5 223,54	14/12/2023	30/05/2015	15,47%	0,00%	
		FCP ATLANTIQUE LIQUIDITE	OCT	5 000	6 148,18	13/12/2023	6 148,96	14/12/2023	12/07/2019	22,98%	0,01%	
		FCP ATLANTIQUE ACTIONS	A	5 000	7 985,06	13/12/2023	7 997,66	14/12/2023	25/10/2019	59,95%	0,16%	
		FCP ATLANTIQUE SERENITE	OMLT	5 000	6 420,90	13/12/2023	6 401,22	14/12/2023	12/07/2019	28,02%	-0,31%	
		FCP ATLANTIQUE HORIZON	D	5 000	7 604,77	13/12/2023	7 666,52	14/12/2023	25/10/2019	53,33%	0,81%	
BNI GESTION	BNI FINANCES	FCP ATLANTIQUE SECURITE	OMLT	5 000	6 799,79	13/12/2023	6 781,28	14/12/2023	30/05/2015	56,63%	-0,27%	
		FCP CAPITAL CROISSANCE	D	10 000	ND	17/08/2023	ND	18/08/2023	-	-	-	
		OBLIG SECURITE	OMLT	10 000	9 930,44	18/08/2023	ND	ND	06/06/2014	-	-	
BOA ASSET MANAGEMENT	BOA CAPITAL SECURITIES	FCP DYNAMIC SAVINGS	A	10 000	ND	17/08/2023	ND	18/08/2023	-	-	-	
		FCP Emergence	D	5 000	7 417,10	11/12/2023	ND	ND	Feb. 2010	-	-	
BRM ASSET MANAGEMENT	BRM	FCP Tresno Monea	OCT	25 000 000	38 678 589,76	23/10/2023	ND	ND	Dec. 2013	-	-	
		FCP "BRM DYNAMIQUE"	D	10 000	12 923,13	08/09/2014	ND	ND	12/03/2009	-	-	
		FCP "BRM OBLIGATAIRE"	D	10 000	12 057,50	17/10/2014	ND	ND	12/03/2009	-	-	
CGF GESTION	CGF BOURSE	FCP ACTIONS PHARMACIE	D	1 000	1 034,05	13/12/2023	1 033,54	14/12/2023	25/07/14	3,35%	-0,05%	
		FCP AL BARAKA	A	1 000	1 005,17	13/12/2023	1 006,04	14/12/2023	01/03/17	0,60%	0,09%	
		FCP AL BARAKA 2	D	1 000	1 164,92	13/12/2023	1 165,32	14/12/2023	25/01/18	16,53%	0,03%	
		FCP ASSUR SENEGAL	D	1000000	1 215 797,90	13/12/2023	1 216 435,32	14/12/2023	06/07/14	21,64%	0,05%	
		FCP PLACEMENT AVANTAGE	D	1 000	1 547,09	13/12/2023	1 546,10	14/12/2023	29/03/13	54,61%	-0,06%	
		FCP PLACEMENT CROISSANCE	A	1 000	1 261,04	13/12/2023	1 257,41	14/12/2023	29/03/13	25,74%	-0,29%	
		FCP POSTEFINANCES HORIZON	D	1 000	1 875,27	13/12/2023	1 875,29	14/12/2023	27/06/09	87,53%	0,00%	
		FCP PLACEMENT QUIETUDE	OMLT	1 000	1 576,66	13/12/2023	1 576,51	14/12/2023	29/03/13	57,65%	-0,01%	
		FCP LIQUIDITE-OPTIMUM	OMLT	10000	12 151,30	13/12/2023	12 146,83	14/12/2023	01/10/17	21,47%	-0,037%	
		FCP BNDE VALEURS	A	1 000	1 168,81	13/12/2023	1 171,94	14/12/2023	02/09/16	17,19%	0,268%	
CORIS ASSET MANAGEMENT	CORIS BOURSE	FCP CORIS ACTIONS	A	5 000	6 957,78	13/12/2023	6 937,31	14/12/2023	11/11/2014	38,75%	-0,29%	
		FCP ASSURANCES	OCT	5 000	5 625,21	13/12/2023	5 626,06	14/12/2023	22/11/2019	12,52%	0,02%	
		FCP CORIS PERFORMANCE	D	5 000	7 313,88	13/12/2023	7 306,88	14/12/2023	11/11/2014	46,14%	-0,10%	
NSIA AM	UBA CI	NSIA FONDS DIVERSIFIE	D	5 000	5 749,06	13/12/2023	5 746,40	14/12/2023	03/12/2018	14,93%	-0,05%	
		AUREORE OPPORTUNITES	A	5 000	5 947,14	13/12/2023	5 983,01	14/12/2023	08/03/2019	19,66%	0,60%	
NSIA AM	NSIA BANQUE CI	AUREORE SECURITE	OMLT	5 000	5 640,22	13/12/2023	5 634,65	14/12/2023	03/09/2021	12,69%	-0,10%	
		NSIA ASSURANCES OPTIMUM	D	1 000 000	1 014 864,53	13/12/2023	1 012 966,88	14/12/2023	30/09/2021	1,30%	-0,19%	
OAM S.A	SGI TOGO	FCP-1 OPTI PLACEMENT	A	5 000	15 308,93	27/11/2023	ND	ND	01/02/2002	-	-	
		FCP-2 OPTI REVENU	OMLT	5 000	8 511,88	27/11/2023	ND	ND	01/02/2002	-	-	
		FCP-3 OPTI CAPITAL	D	5 000	19 247,97	27/11/2023	ND	ND	24/01/2003	-	-	
SOGESPAR	SOGEBOURSE	FCP SOGEAVENIR	D	5 000	1 671,00	13/12/2023	1 677,00	14/12/2023	01/10/2002	235,40%	0,36%	
		FCP SOGEDEFI	D	4 888	3 879,00	13/12/2023	3 869,00	14/12/2023	23/12/2014	-20,85%	-0,26%	
		FCP SOGEDYNAMIQUE	A	8 888	3 902,00	13/12/2023	3 908,00	14/12/2023	23/12/2014	-20,05%	0,15%	
		FCP SOGELIQUID	M	10 000 000	10 690 017,00	13/12/2023	10 691 283,00	14/12/2023	16/06/2020	6,91%	0,01%	
		FCP SOGEPRIVILEGE	D	4 888	4 109,00	13/12/2023	4 107,00	14/12/2023	23/12/2014	-15,98%	-0,05%	
		FCP SOGESECURITE	OMLT	4 888	5 047,00	13/12/2023	5 043,00	14/12/2023	23/12/2014	3,17%	-0,08%	
		FCP SOGEVALOR	A	1 000	3 534,00	13/12/2023	3 530,00	14/12/2023	04/06/2002	253,00%	-0,11%	
		FCP SOAGA EPARGNE ACTIVE	D	10 000	10 861,48	13/12/2023	10 913,89	14/12/2023	28/10/2016	9,14%	0,48%	
		SICAV Abdou DIOUF	D	10 000 000	14 656 174,13	13/12/2023	14 682 223,94	14/12/2023	01/12/2003	46,82%	0,18%	
		FCP BOAD CAPITAL RETRAITE	OMLT	10 000	12 672,01	13/12/2023	12 698,48	14/12/2023	08/07/2020	26,98%	0,21%	
BRIDGE ASSET MANAGEMENT	BRIDGE SECURITIES	FCP SOAGA EPARGNE OBLIGATIONS	OMLT	5 000	5 787,63	13/12/2023	5 788,28	14/12/2023	28/04/2021	15,77%	0,01%	
		FCP SOAGA EPARGNE ACTIONS	A	5 000	8 854,63	13/12/2023	8 879,34	14/12/2023	11/03/2020	77,59%	0,28%	
		FCP SOAGA EPARGNE SERENITE	OMLT	10 000	14 976,13	13/12/2023	14 978,94	14/12/2023	28/10/2016	49,79%	0,02%	
		FCP BRIDGE EQUILIBRE	D	25 000 000	30 703 664,52	27/11/2023	ND	ND	27/09/2017	-	-	
		FCP BRIDGE DIVERSIFIE CROISSANCE	D	5 000	6 004,96	27/11/2023	ND	ND	13/03/2018	-	-	
ENKO CAPITAL WEST AFRICA	SOCIETE GENERALE COTE	FCP BRIDGE OBLIGATIONS	OMLT	5 000	6 137,47	27/11/2023	ND	ND	01/10/2019	-	-	
		FCP ENKO CAPITAL GARANTI	D	10 000	15 880,61	13/12/2023	15 879,21	14/12/2023	21/09/2020	58,79%	-0,01%	
		FCP PATRIMOINE	OMLT	10 000	11 928,14	13/12/2023	11 927,67	14/12/2023	18/10/2020	19,28%	0,01%	
SAPHIR ASSET MANAGEMENT	SGI BENIN	FCP ENKO CAPITAL OBLIGATIONS	OMLT	10 000	11 133,54	13/12/2023	11 134,63	14/12/2023	16/03/2021	11,35%	0,01%	
		FCP SAPHIR DYNAMIQUE	D	5 000	6 049,09	13/12/2023	6 037,03	14/12/2023	28/08/2017	20,74%	-0,20%	
WAFI CAPITAL S.A.	SGI AGI BENIN	FCP SAPHIR QUIETUDE	OMLT	5 000	6 429,48	13/12/2023	6 438,91	14/12/2023	28/08/2017	28,78%	0,15%	
SGO MALI FINANCES	SGI MALI SA	SICAV WAFI CAPITAL	D	10 000	8 466,83	19/09/2022	ND	ND	05/06/2020	-	-	
		FCP NYESIGUI	D	10 000	12 410,83	13/12/2023	12 419,60	14/12/2023	01/07/2018	24,20%	0,071%	
HEBDOMADAIRES												
BNI GESTION	BNI FINANCES	FCP INITIATIVES SOLIDARITE	D	5 000	5 062,52	30/06/2023	5 194,30	31/07/2023	22/05/2013	3,89%	2,60%	
		FCPE SODEFOR	D	2 500	7 065,16	30/06/2023	6 959,13	31/07/2023	18/12/2009	178,37%	-1,50%	
PhoenixAfrica Asset Management	Phoenix Capital Management	FCP PAM ACTIONS	A	10 000	12 227,57	13/04/2023	12 210,97	20/04/2023	13/12/2017	22,11%	-0,14%	
		FCP PAM DIVERSIFIE EQUILIBRE	D	10 000	13 476,73	13/04/2023	13 453,92	20/04/2023	13/12/2017	34,54%	-0,17%	
		FCP PAM DIVERSIFIE OBLIGATIONS	D	10 000	12 741,04	13/04/2023	12 741,94	20/04/2023	13/12/2017	27,42%	0,01%	
BOA ASSET MANAGEMENT	BOA CAPITAL SECURITIES	FCP Global Investors	D	25 000	31 004,71	01/12/2023	31 161,93	08/12/2023	Dec. 2012	24,65%	0,51%	
		FCP Boa Obligations	OMLT	10 000	12 526,21	01/12/2023	12 535,72	08/12/2023	Mars. 2017	25,36%	0,08%	
		FCP Boa Sécurité	OMLT	100 000	111 486,55	28/11/2023	111 582,49	05/12/2023	Mai. 2021	11,58%	0,09%	
		FCP Boa Actions	A	10 000	12 896,16	01/12/2023	12 958,53	08/12/2023	Juil. 2017	29,59%	0,48%	
NSIA AM	UBA CI	FCP Boa Rendement	OMLT	25 000 000	35 326 585,88	01/12/2023	35 355 236,03	08/12/2023	Dec. 2017	41,42%	0,08%	
		EVOLUTIS	D	5 000	4 409,39	01/12/2023	4 438,92	08/12/2023	16/12/2019	-11,22%	0,67%	
BRM ASSET MANAGEMENT	IMPAXIS	FCP "SDE"	D	1 000	2 083,36	05/09/2014	ND	ND	14/03/2011	-	-	
		FCPCR SONATEL	D	1 000	7 656,46	08/12/2023	7 695,72	15/12/2023	19/02/2004	669,57%	0,51%	
		FCPE FORCE PAD	D	1 000	1 884,23	07/12/2023	1 885,68	14/12/2023	16/02/2014	88,57%	0,08%	
		FCPE SINI GNESIGUI	D	1 000	1 567,72	06/12/2023	1 573,26	13/12/2023	25/02/2014	57,33%	0,35%	
		FCP EXPAT	OMLT	1 000	1 124,27	07/12/2023	1 123,99	14/12/2023	20/03/2019	12,40%	-0,03%	
		FCP CAPITAL RETRAITE	D	1 000	1 132,48	06/12/2023	1 132,48	13/12/2023	20/03/2019	13,25%	0,00%	
		FCP RENTE PERPETUELLE	D	1 000	1 099,68	06/12/2023	1 099,78	13/12/2023	20/03/2019	9,98%	0,01%	
		FCP WALO	A	1 000	1 087,42	22/03/2021	1 091,92	29/03/2021	26/03/2019	9,19%	0,41%	
		FCP DJLOF	OMLT	1 000	1 197,91	05/12/2023	1 199,59	12/12/2023	26/03/2019	19,96%	0,14%	
		FCP DIASPORA	D	1 000	1 184,75	05/12/2023	1 184,67	12/12/2023	19/03/2019	18,47%	-0,01%	
CGF GESTION	CGF BOURSE	FCP IFC-BOAD	OMLT	100 000	131 277,22	04/12/2023	131 625,23	11/12/2023	01/10/2018	31,63%	0,27%	